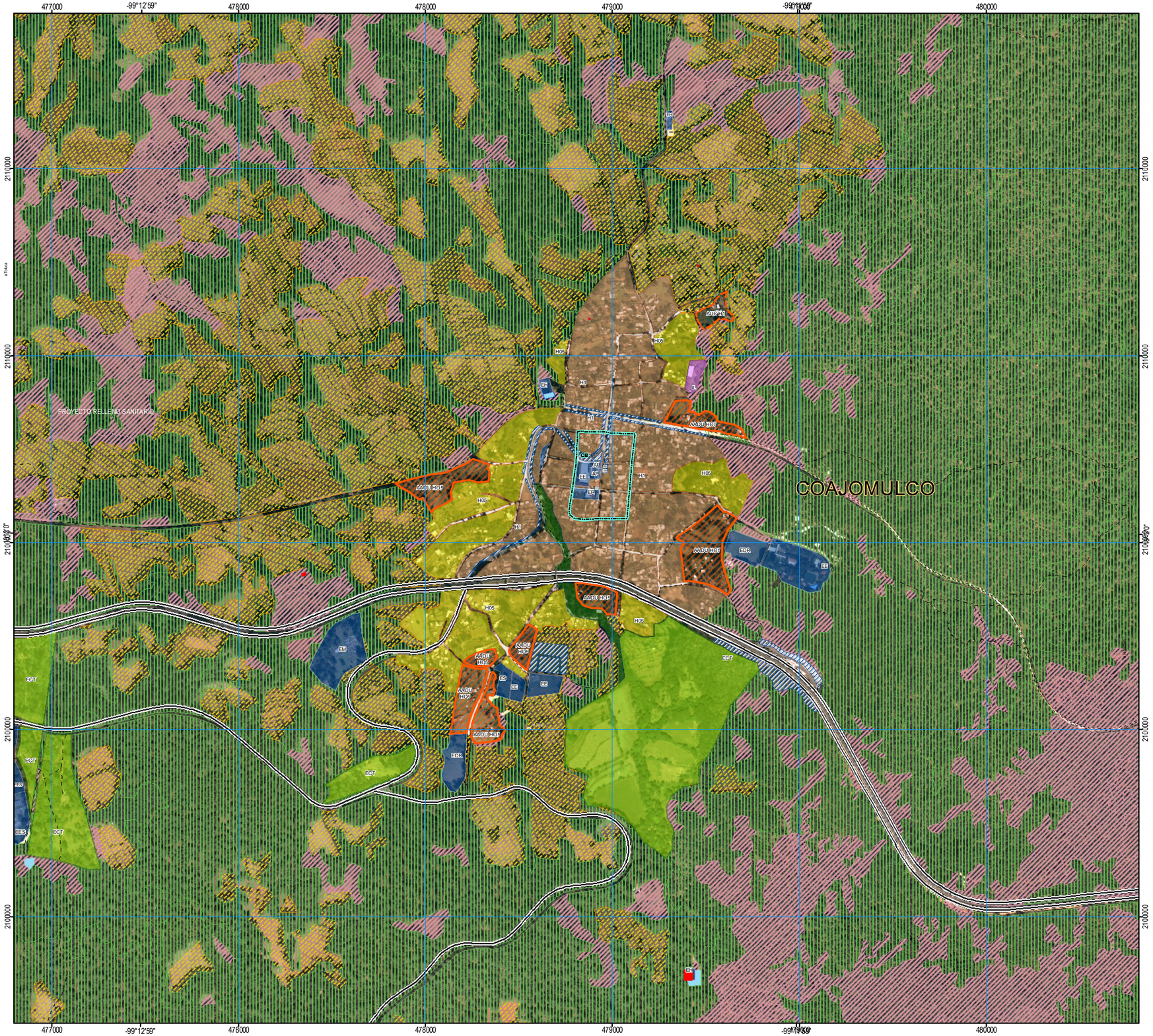

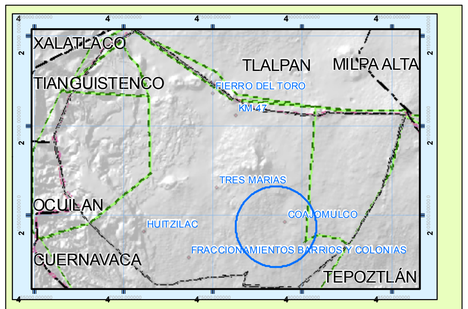

SIMBOLOGÍA

USOS

- H05 Uso habitacional hasta 33 hab/ha, 8 viv/ha, lote tipo 1000 m2
- H1 Uso Habitacional hasta 65 hab/ha, 15 viv/ha, lote tipo 500 m2
- EQUIP Equipamiento
  - ECA Equipamiento cultural y artístico
  - ECC Equipamiento de comercio y servicios
  - ECT Equipamiento de comunicaciones y transporte
  - EDR Equipamiento deportivo, recreativo y cultural
  - EE Equipamiento educativo
  - EES Equipamiento especial y de servicios
  - EH Equipamiento hidráulico
  - EM Equipamiento mortuorio
  - EP Equipamiento de protección y seguridad
  - ER Equipamiento religioso
  - ES Equipamiento de salud
  - EAP Equipamiento para actividades primarias
- Gasolineras
- Centro de salud
- Antenas
- Cementerios
- IL Industria ligera
  Alimenticia, textil, calzado, manufacturera, ensamble, empaques, electrónicos, agroindustrial.

PRESERVACIÓN ECOLÓGICA

- Pastizal
- AT Agrícola de temporal
  Terrenos de uso agrícola y pecuario
- F Bosque
  Zonas con vegetación forestal que formen bosques y plantaciones forestales, cortinas rompevientos
- PB Preservación de barrancas
  Todas las barrancas con o sin vegetación forestal

USOS ESPECIALES

- ECT Ecoturismo
  Terrenos aptos para el desarrollo de proyectos ecoturísticos cercanos a la zona urbana, UMA´s Intensivas, parques ecológicos, zonas de campamento, zona campestre.

ÁREAS APTAS PARA CRECIMIENTO

- AUC Área urbana para consolidación
  H1 Uso Habitacional hasta 65 hab/ha, 15 viv/ha, lote tipo 500 m2
- AADU Área apta para desarrollo urbano
  H05 Uso habitacional hasta 33 hab/ha, 8 viv/ha, lote tipo 1000 m2

ESTRUCTURA URBANA

- CCS Corredor comercial y de servicios
- CB Centro de Barrio

SIMBOLOGÍA GENERAL

- ZA Zona arqueológica
- Terracería
- Carretera

Escala: 1:5,000

0 62.5 125 250 375

Sistema de coordenadas

Proyección: UTM Zona 14 N
Esferoide: WGS84
Datum: WGS84

Retícula: UTM *GMS*

Fuentes

INEGI
--Conjunto de la carta topográfica 1: 50,000
--Marco Geostadístico Municipal (2005) V.3.1.
--CNA-INEGI Regiones hidrologicas
--Datos Ineditos de Campo
--Planos de información Catastral Gob. del Estado
--Planos autorizados Dirección de Fraccionamientos Gob.
--Orthofotos digitales 2008 esc:1:5000 Licencia SIGSA Pro
--Datos Subsecretaria de Desarrollo Urbano y Vivienda Go

Programa Municipal de Desarrollo Urban de Huitzilac, Morelos.

Carta Urbana de Coajomulco

ACUERDO PARA LA PUBLICACION DEL PROGRAMA MUNICIPAL DE DESARROLLO URBANO DE HUITZILAC, MORELOS QUEDO INSCRITO BAJO EL REG. 24 FOJAS 47 LIBRO 2 VOL. 1 SECCION 5ª. DE CONFORMIDAD CON EL ART. 76 DE LA LEY DEL REGISTRO PUBLICO DE LA PROPIEDAD Y DEL COMERCIO DEL ESTADO DE MORELOS. DOY FE.- CUERNAVACA MORELOS A 08 DE MAYO DEL 2010.

REGISTRADOR

LIC. OMAR HERNANDEZ PACHECO

DIRECTOR

LIC. PEDRO GARCIA REYNOSO

GOBIERNO DE MORELOS
SECRETARIA DE DESARROLLO URBANO Y VIVIENDA
DIRECCIÓN DE REGISTRO DEL INSTITUTO DEL REGISTRO TITULO DE LA PROPIEDAD Y DEL COMERCIO