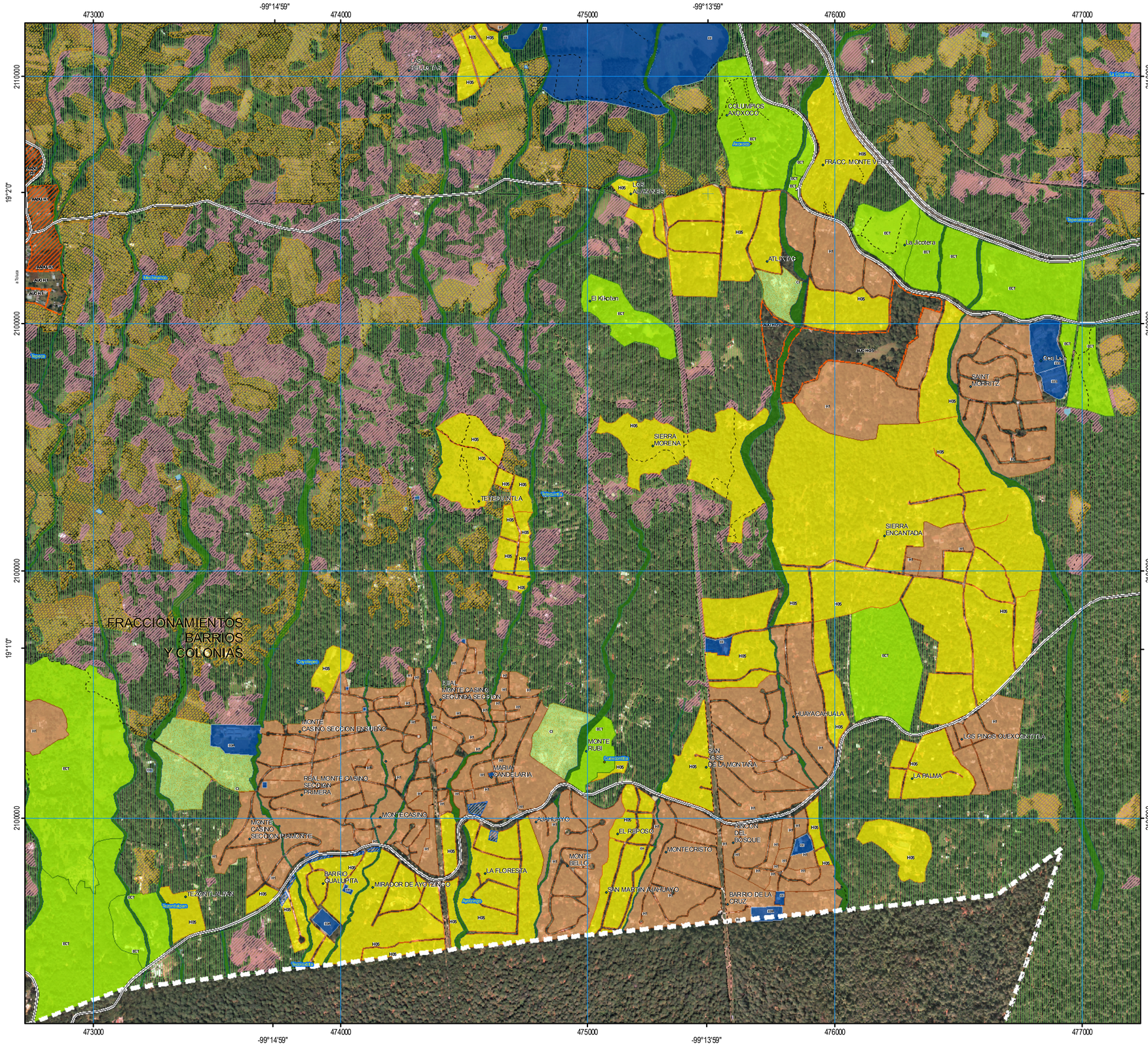

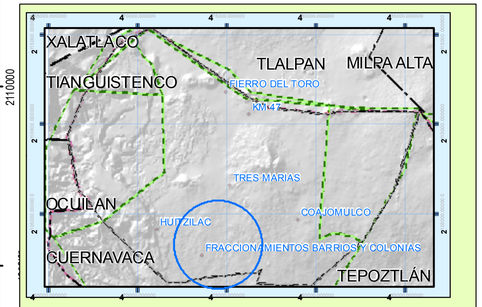

SIMBOLOGÍA

USOS

- H05 Uso habitacional hasta 33 hab/ha, 8 viv/ha Lote tipo 1000 m2
- H1 Uso Habitacional hasta 65 hab/ha, 15 viv/Ha, lote tipo 500 m2
- CCS Corredor comercial y de servicios
- EQUIP Equipamiento
  - ECA Equipamiento cultural y artístico
  - EOC Equipamiento de comercio y servicios
  - ECT Equipamiento de comunicaciones y transporte
  - EDR Equipamiento deportivo, recreativo y cultural
  - EE Equipamiento educativo
  - EES Equipamiento especial y de servicios
  - EH Equipamiento hidráulico
  - EM Equipamiento mortuorio
  - EP Equipamiento de protección y seguridad
  - ER Equipamiento religioso
  - ES Equipamiento de salud
  - EAP Equipamiento para actividades primarias
- Gasolineras
- Centro de salud
- Antenas
- Cementerios
- CI Cultivo intensivo
  Huertas de frutales, invernaderos, naves intensivas

PRESERVACIÓN ECOLÓGICA

- Pastizal
- AT Agrícola de temporal
  Terrenos de uso agrícola y pecuario
- F Bosque
  Zonas con vegetación forestal que formen bosques y plantaciones forestales, cortinas rompevientos
- PB Preservación de barrancas
  Todas las barrancas con o sin vegetación forestal

USOS ESPECIALES

- ECT Ecoturismo
  Terrenos aptos para el desarrollo de proyectos ecoturísticos cercanos a la zona urbana, UMA´s Intensivas, parques ecológicos, zonas de campamento, zona campestre.

ÁREAS APTAS PARA CRECIMIENTO

- AUC Área urbana para consolidación
  - H05 Uso habitacional hasta 33 hab/ha, 8 viv/ha Lote tipo 1000 m²
  - H1 Uso Habitacional hasta 65 hab/ha, 15 viv/ha, Lote tipo 500 m²
- AADU Área apta para desarrollo urbano
  - H1 Uso Habitacional hasta 65 hab/ha, 15 viv/ha, Lote tipo 500 m²

SIMBOLOGÍA GENERAL

- Carretera
- Terracería
- Límite Municipal

Escala: 1:7,500

0 75 150 300 450 600 750 Metros

Sistema de coordenadas

Proyección: UTM Zona 14 N
Esferoide: WGS84
Datum: WGS84

Retícula: UTM *GMS*

Fuentes

INEGI
--Conjunto de la carta topográfica 1: 50,000
--Marco Geostadístico Municipal (2005) V.3.1.
--CNA-INEGI Regiones hidrologicas
--Datos Ineditos de Campo
--Planos de información Catastral Gob. del Estado
--Planos autorizados Dirección de Fraccionamientos Gob. del.
--Orthofotos digitales 2008 esc:1:5000 Licencia SIGSA Proyec
--Datos Subsecretaria de Desarrollo Urbano y Vivienda Gob. d

Programa Municipal de Desarrollo Urbano de Huitzilac, Morelos.

ACUERDO PARA LA PUBLICACION DEL PROGRAMA MUNICIPAL DE DESARROLLO URBANO DE HUITZILAC, MORELOS QUEDO INSCRITO BAJO EL REG. 24 FOJAS 47 LIBRO 2 VOL. 1 SECCION 5ª DE CONFORMIDAD CON EL ART. 76 DE LA LEY DEL REGISTRO PUBLICO DE LA PROPIEDAD Y DEL COMERCIO DEL ESTADO DE MORELOS. DOY FE.- CUERNAVACA MORELOS A 08 DE ABRIL DE 2010.

REGISTRADOR
LIC. OMAR HERNANDEZ PACHECO

DIRECTOR
LIC. ALFREDRO GARCÍA REYNOSO

DIRECCIÓN DEL INSTITUTO DEL REGISTRO PÚBLICO DE LA PROPIEDAD Y DEL COMERCIO

Zonificación Fraccionamientos, Barrios y Parajes