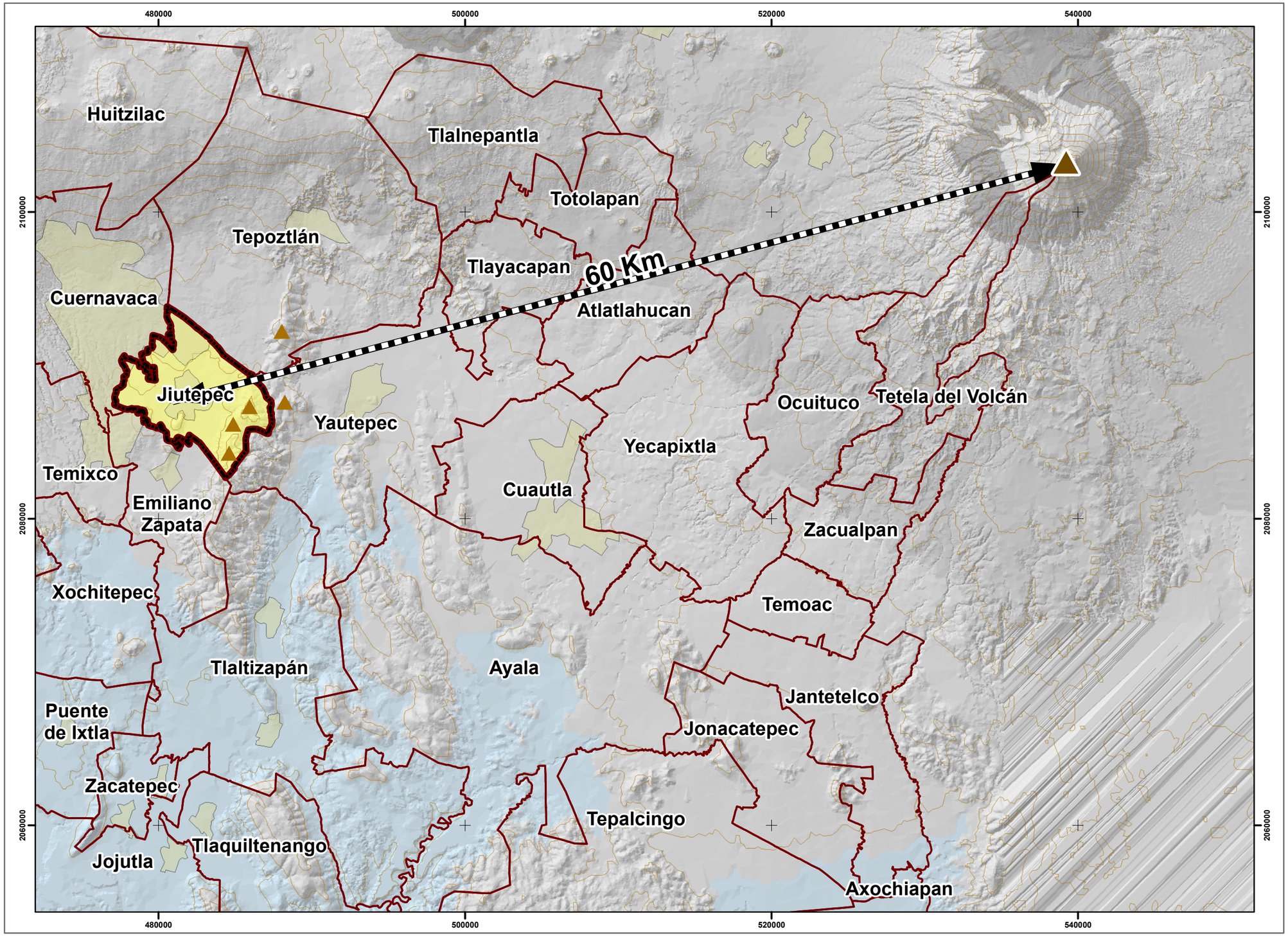

Actualización del Atlas de Riesgos Naturales del Municipio de Jiutepec, Morelos 2011

Simbología

Zona de peligro por vulcanismo

Nota:
El volcán activo más cercano al Municipio, es el Popocatépetl que se encuentra a 60 km aproximadamente en línea recta, por lo que el Municipio queda fuera de su área de influencia.

Simbología General

Distancia

60 Km

Límites

- Jiutepec
- Municipios
- Zonas Urbanas

Representación del relieve

- Curvas de nivel
- Volcán Popocatepetl
- Cerros

Fuente: INEGI. Marco Geoestadístico 2010.
Zona de vulcanismo: Recorrido de campo. Consultor.

Proyección : WGS_84_UTM_Zone_14N
Zona : 14 N.
Cuadricula: UTM a cada 2500 Mt.

Escala gráfica 1:250,000
00.51 2 3 4 Km

N W E S

Ubicación geográfica

21. Vulcanismo

Consultor: Arq. Rosalva Espinosa Vargas
Fecha: Diciembre 2011