

ATLAS DE RIESGOS YAUTEPEC 2011

5.2.7. SEQUÍAS

LEYENDA

ISOTERMAS



INTENSIDAD DE SEQUIAS



SIMBOLOGÍA

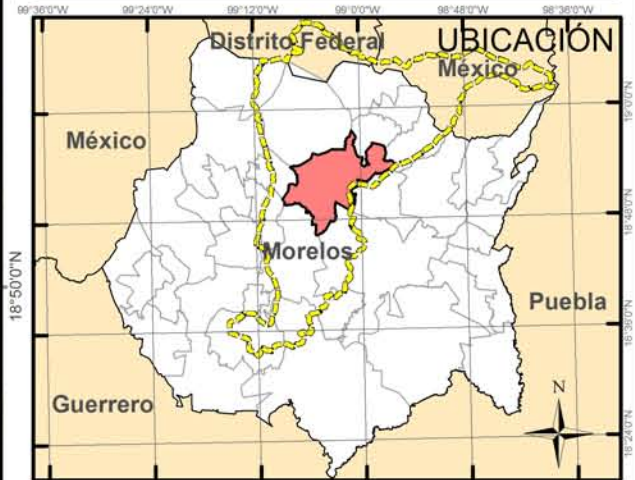

Año de Elaboración: 2011

Sistema de Coordenadas de la Proyección: NAD 1927
 Conica Conforme de Lambert
 Proyección: Conica Conforme de Lambert
 Falso Este: 2500000.00000000
 Falso Norte: 0.00000000
 Meridiano Central: -102.00000000
 Paralelo Estándar 1: 17.50000000
 Paralelo Estándar 2: 29.50000000
 Latitud de Origen: 14.00000000
 Unidad Lineal: Metros

Sistema de Coordenadas Geográfica: GCS_North_American_1927
 Datum: D_North_American_1927
 Primer Meridiano: Greenwich
 Unidad Angular: Degree

Fuente Base de: CONABIO e INEGI, 2009

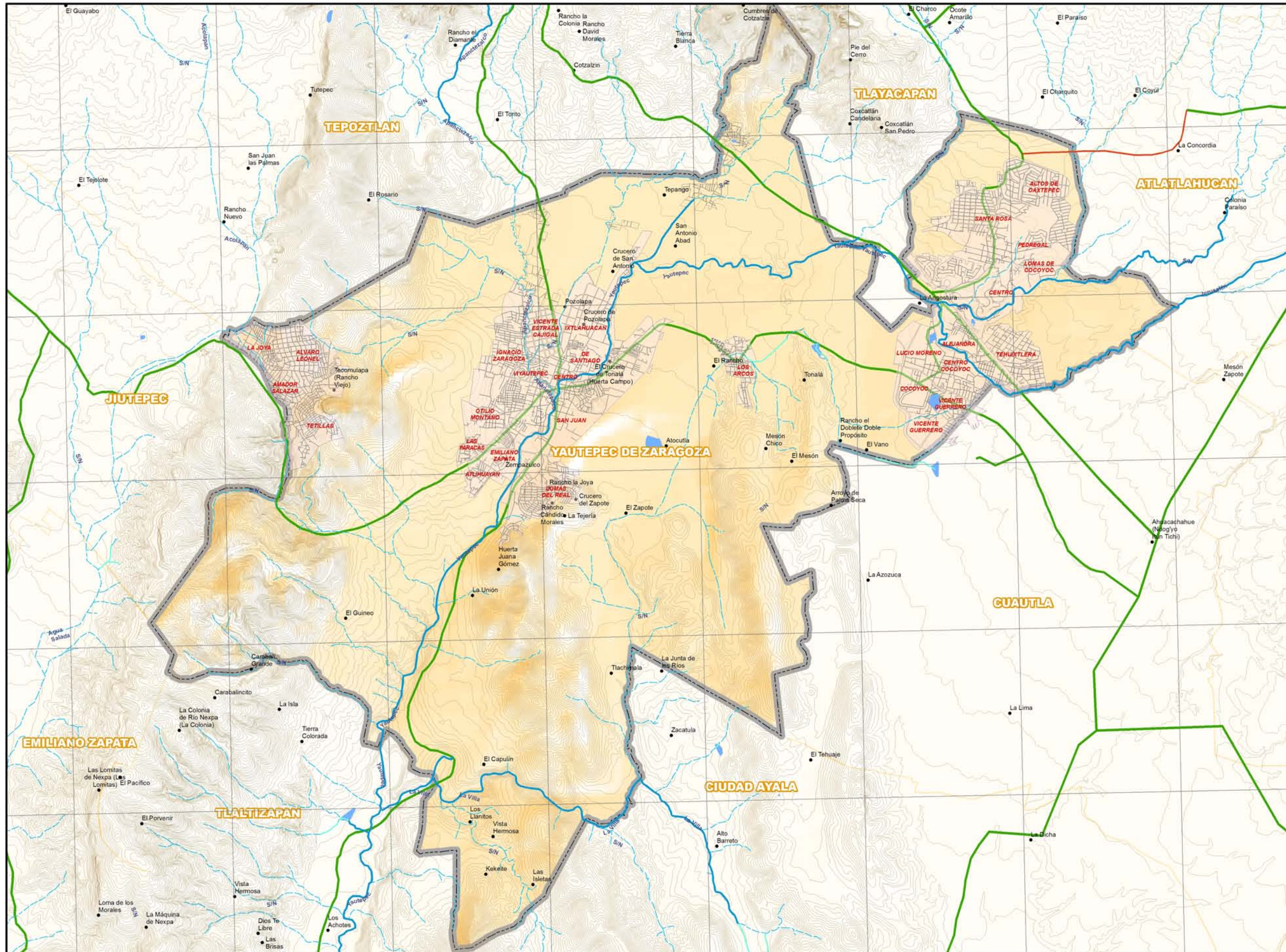

99°10'0"W 99°8'0"W 99°6'0"W 99°4'0"W 99°2'0"W 99°0'0"W 98°58'0"W 98°56'0"W

18°56'0"N 18°54'0"N 18°52'0"N 18°50'0"N 18°48'0"N