

BOLETÍN DE ALERTA POR BAJA PRESIÓN

Sábado 11 de julio 2020/11:30 h/BP_17_02

ZONA DE BAJA PRESIÓN ASOCIADA A LA ONDA TROPICAL NO. 15 MANTIENE PROBABILIDAD PARA DESARROLLO CICLÓNICO

Probabilidad de formación de ciclón tropical

A 48 horas:

30%

A 5 días:

70%

SINOPSIS METEOROLÓGICA: Zona de baja presión, asociada a la Onda Tropical No. 15, mantiene 30% de probabilidad para desarrollo ciclónico a 48 horas. Se localiza al sur de las costas de Oaxaca, ocasionará **lluvias puntuales intensas** en Guerrero, Oaxaca y Chiapas, así como **puntuales muy fuertes** en Veracruz y Tabasco.

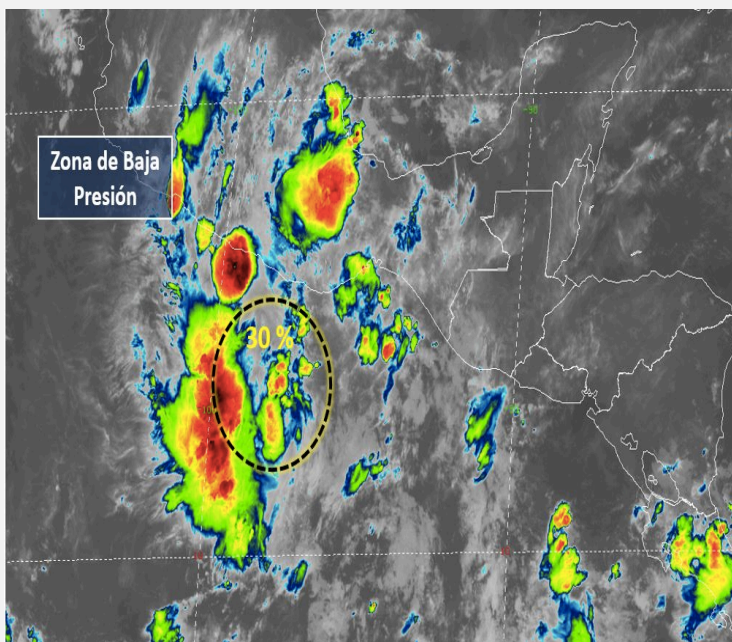

EFECTOS Y COMENTARIOS:

- **Ubicación:** A 310 km al sur de Puerto Escondido, Oax.
- **Vientos sostenidos:** de 20 km/h.
- **Rachas de viento:** de 35 km/h.
- **Desplazamiento:** Hacia el oeste.

Comentarios:

- **Lluvias muy fuertes con lluvias puntuales intensas (75 a 150 litros por metro cuadrado):** Guerrero, Oaxaca y Chiapas.
- **Lluvias fuertes con lluvias puntuales muy fuertes (50 a 75 litros por metro cuadrado):** Puebla, Veracruz y Tabasco.
- **Intervalos de chubascos con lluvias puntuales fuertes (25 a 50 litros por metro cuadrado):** Estado de México y Morelos.
- **Intervalos de chubascos (5.1 a 25 litros por metro cuadrado):** Hidalgo, Tlaxcala y Ciudad de México.

RECOMENDACIONES:

- Infórmese en Protección Civil como protegerse en caso de un ciclón tropical que afecte su zona.
- Mantenerse informado sobre las condiciones meteorológicas en sus lugares de residencia.
- Especialmente en esta temporada, manténgase alejado de corrientes de ríos y arroyo.
- Evite circular por carreteras inundadas o con lluvia y atienda señalamientos de zonas de deslave.
- Evite afectaciones por caída de rayos nube-tierra, frecuentes en zonas de tormentas.
- Atienda las recomendaciones e indicaciones de Capitanía de Puertos y autoridades costeras.
- Siga el desarrollo del evento en la información oficial.

ENLACES OFICIALES RELACIONADOS:

Elaboró: Ing. Gadiel Guzmán Mendoza/ Ing. Belen Morales Alegre