

Precipitaciones Registradas en Estaciones Convencionales de las 8:00 del 12-07-2020 alas 8:00 del 13-07-2020

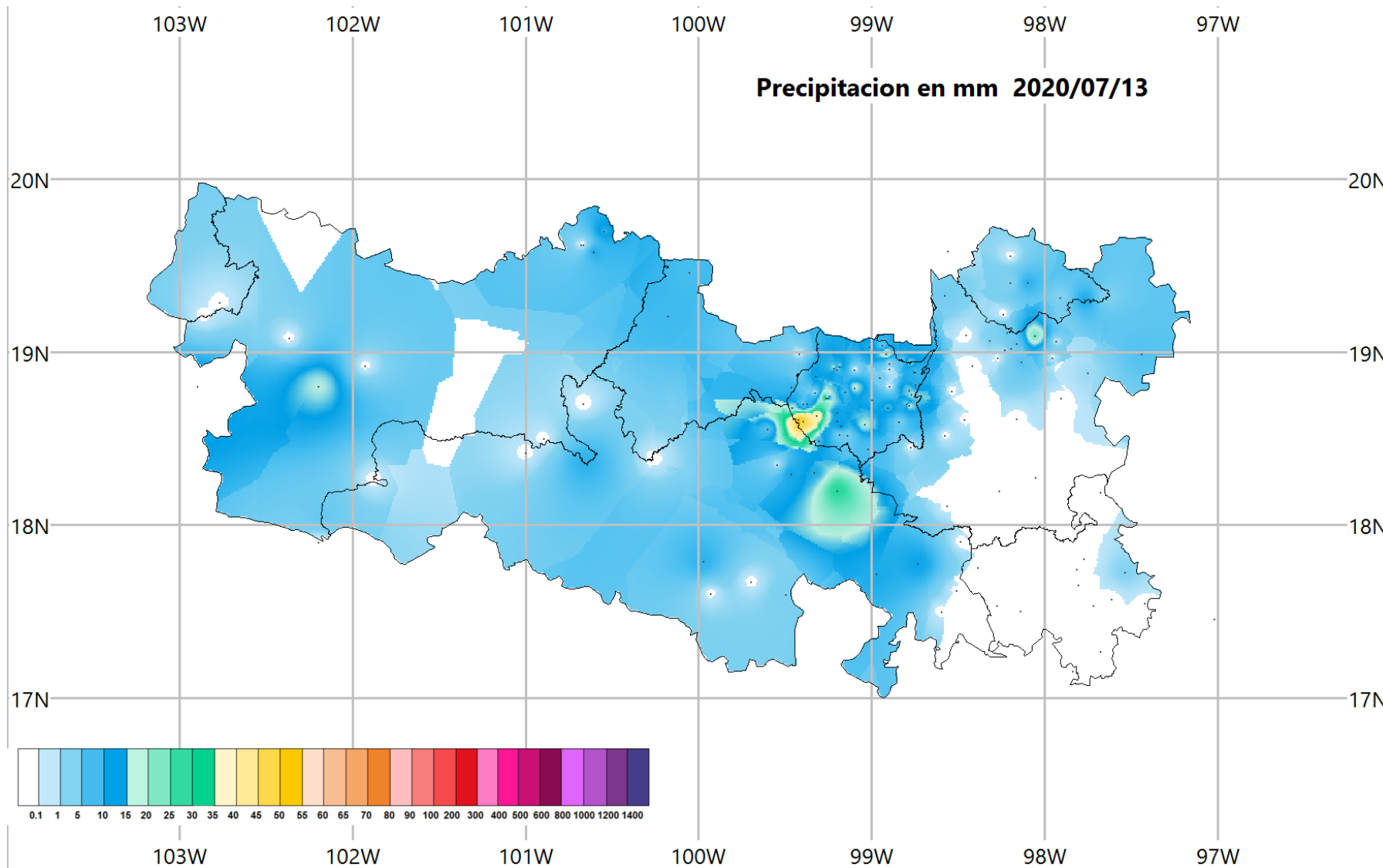

| ESTADO | MUNICIPIO | ESTACIÓN | MM |
|----------|-------------------------|------------------------|------|
| Morelos | Amacuzac | Huajintlán | 48.5 |
| Morelos | Amacuzac | Amacuzac | 45.1 |
| Morelos | Xochitepec | Alpuyeca | 38.1 |
| Morelos | Puente de Ixtla | Puente de Ixtla | 38.0 |
| Morelos | Tepalcingo | Tepalcingo Bachilleres | 26.5 |
| Guerrero | Buena Vista de Cuellár. | Buena Vista | 26.0 |
| Morelos | Temixco | Temixco | 21.0 |
| Morelos | Totolapán | Totolapan | 20.0 |
| Puebla | Amozoc | Capulac | 20.0 |
| Morelos | Tlaltizapán | Temilpa | 19.4 |