

EJIDO EL LIMON DE CUAUCHICHINOLA

Datos generales del ejido

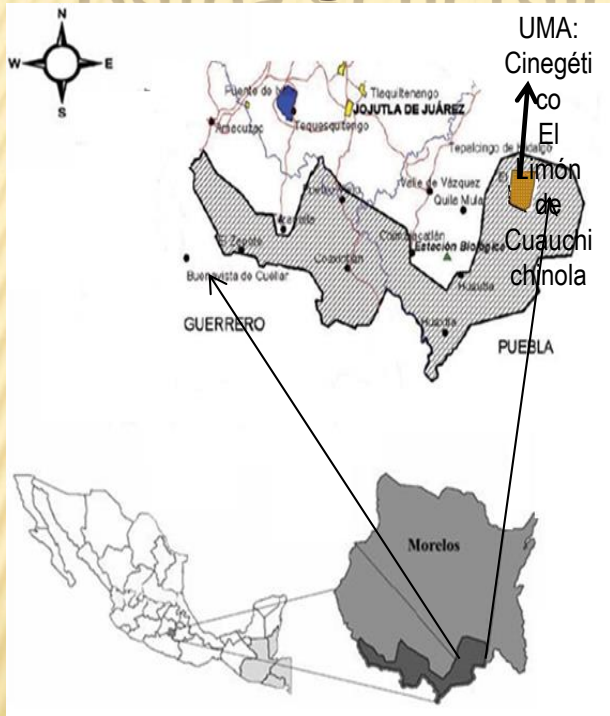

Macro y micro localización de la UMA:
Cinegético El Limón de Cuauchichinola

La superficie territorial se divide de la siguiente manera:

Tipo de área	Superficie (ha)
Parcelada	468-70-12.015
Tierra de uso común	3281-99-31.693
Asentamientos humanos	34-77-44.154
Infraestructura	25-63-41.717
Ríos, arroyos y cuerpos de agua	14-76-33.623
Superficie total	3825-86-63.202

- ❖ Ubicación: se localiza al sureste de la Reserva de la Biósfera Sierra de Huautla, al Sur del Estado de Morelos.
- ❖ Vegetación: Selva Baja Caducifolia
- ❖ Clima: es Awo" (w) (í) g, que corresponde a un clima cálido subhúmedo, el más seco de los subhúmedos, con régimen de lluvias de verano y canícula



Habitantes: 129 (63 hombres y 66 mujeres)
Ejidatarios: 37

Fuente: Censo de población y vivienda 2010.

Organización comunitaria

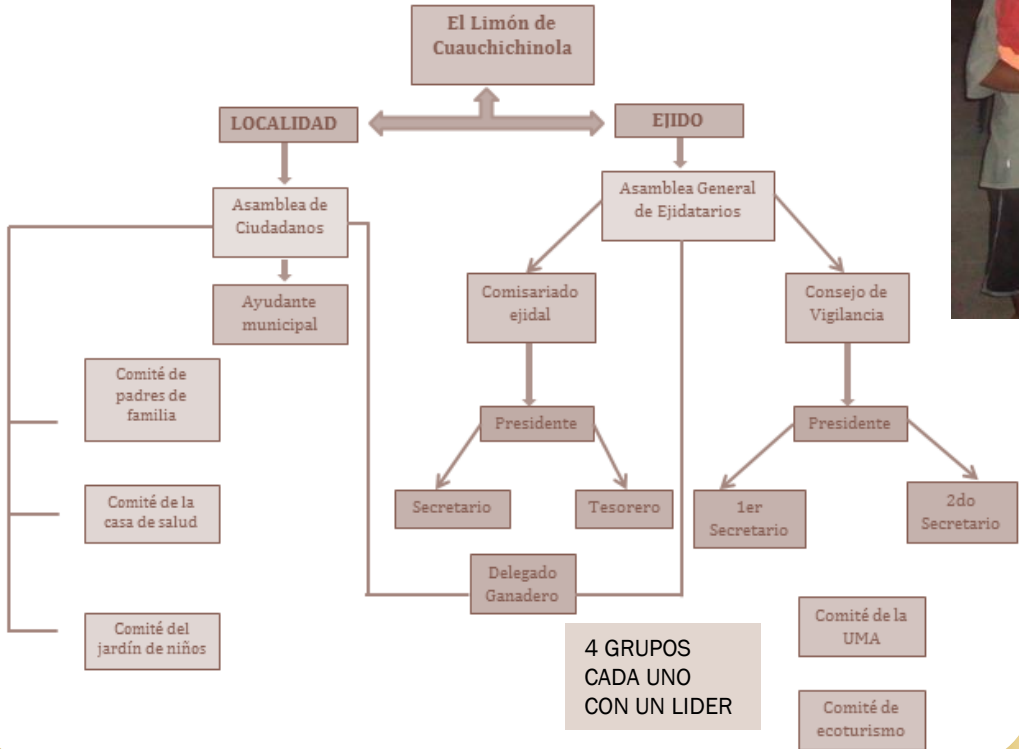

**PRINCIPALES ACTIVIDADES
PRODUCTIVAS QUE SE ESTÁN
REALIZANDO**

Manejo y aprovechamiento de los recursos forestales maderables y no maderables

* maderable



* Reforestación



* Escarificación



* CONSERVACIÓN DE SUELOS



* ACLAREO



VIDA SILVESTRE

Manejo y aprovechamiento sustentable de la vida silvestre y su hábitat (paisaje)

* Capturas de venado cola blanca



Crianza asistida de cervatos



Monitoreo poblacional de aves silvestres



Monitoreo de mamíferos



Pago por servicios ambientales



MANEJO DEL HÁBITAT DE FAUNA SILVESTRE

Protección y abrevaderos de los sistemas de cosecha de agua de lluvia



Mantenimiento de ojos de agua



Establecimiento de cercos vivos por semilla



Establecimiento de bancos de proteína



Establecimiento de cultivos en franja



PROBLEMÁTICA PRINCIPALES QUE HEMOS ENFRENTADO

Comercialización y sus productos



Qué papel ha tenido el prestador de servicios técnicos



¿Cómo nace la idea de organizarse?



!!!!.....GRACIAS.....!!!!!!!!!!!!

