OBSERVATORIO URBANO METROPOLITANO DE CUERNAVACA

CLAVE 19
Desempleo

Nivel de Aplicación

- ☑ Entidad
- ☑ Municipio
- ☑ Localidad Urbana

Meta de desarrollo del milenio:
Fomentar una asociación global para el desarrollo.

Meta de la Agenda Hábitat:
Promover las asociaciones entre los Promover las asociaciones entre los sectores público y privado y estimular las oportunidades de empleo productivo.

Definición

Proporción promedio de desempleados, hombres y mujeres, como una fracción de la fuerza laboral formal.

Importancia

Quizá la característica más distintiva de las ciudades sea la actividad económica. Esta es muy intensa y está también muy diversificada.

Una ciudad con una economía competitiva supone una considerable oferta de empleo para sus habitantes, de ahí que la medición del desempleo sea necesaria para evaluar su desempeño. Así mismo, dicha medición es útil para prever situaciones que pueden llegar a caracterizar a una sociedad entera, pues son las ciudades las que concentran la mayor parte de la población de un país.

Comentarios

El cálculo de este indicador se hace utilizando las cifras referentes a la Población Económicamente Activa desocupada en un periodo específico de tiempo. Sin embargo, con excepción de algunos años en los que se efectúa un censo, estos datos no suelen estar disponibles. En vez de ellos se cuenta con la Tasa Abierta de Desempleo, calculada por el Instituto de Geografía, Estadística e Informática (INEGI), que está disponible sólo a nivel nacional y por entidad.

Fotografía tomada de http://fotos.starmedia.com

Metodología

A) FUENTES DE INFORMACIÓN

Censo de Población y Vivienda 2010, Apartado de características económicas.
Principales resultados por localidad (ITER).

B) CÁLCULO

VARIABLES

PEAT: Población Económicamente Activa total.

PEAD: Población Económicamente Activa desocupada.

TAD: Tasa abierta de desempleo.

KI19: Indicador Clave 19.

Fórmula:

$$KI19 = \frac{PEAD}{PEAT} * 100$$

Valores de las Variables Indicador Clave 19: Desempleo

ENTIDAD / MUNICIPIO	PEAT	PEAD	TAD	KI19
Cuernavaca	163,342	7,401	4.53	4.53
Emiliano Zapata	34,902	1,643	4.71	4.71
Huitzilac	6,918	453	6.55	6.55
Jiutepec	88,923	4,145	4.66	4.66
Temixco	45,655	1,821	3.99	3.99
Tepoztlán	18,283	709	3.88	3.88
Xochitepec	27,383	1,190	4.35	4.35
ZONA METROPOLITANA	385,406	17,362	4.50	4.50
TOTAL ESTATAL	744,599	35,874	4.82	4.82

Gráfica del Indicador Clave 19: Desempleo

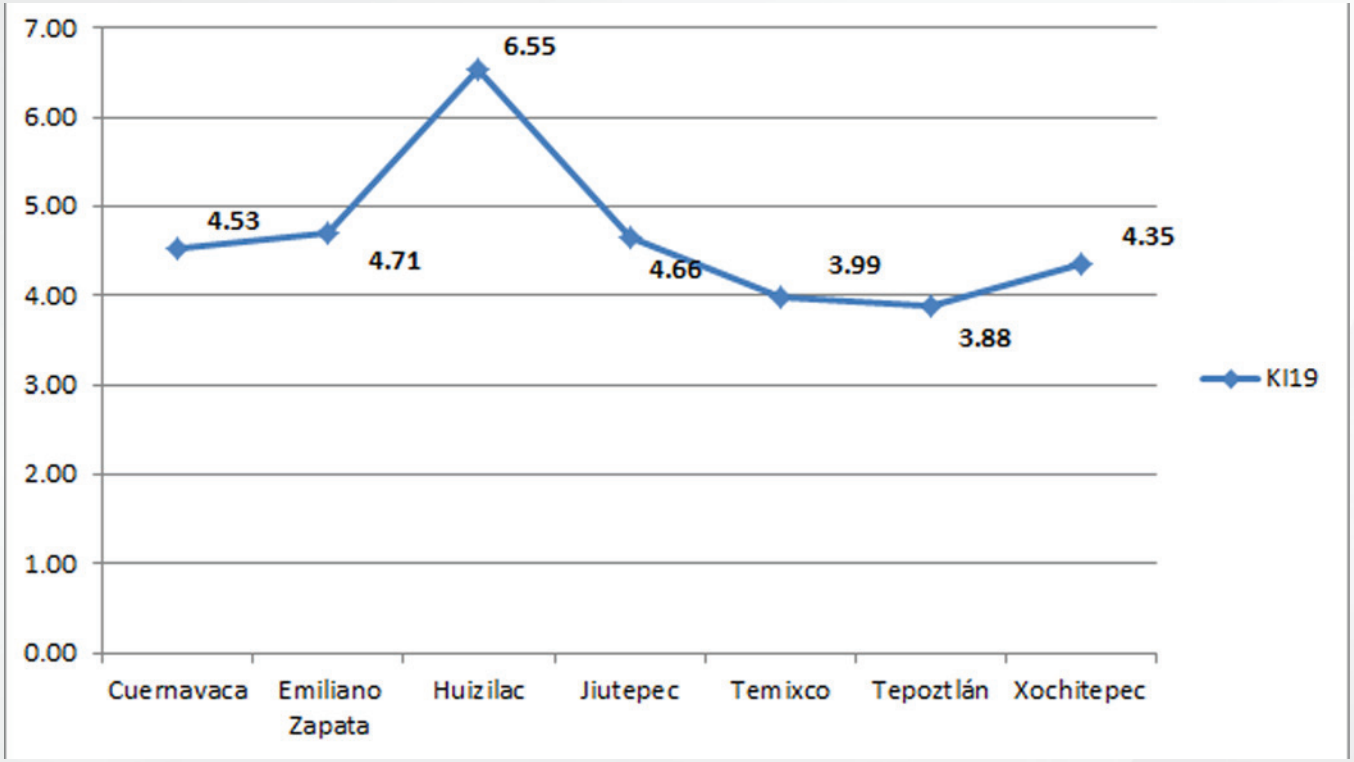
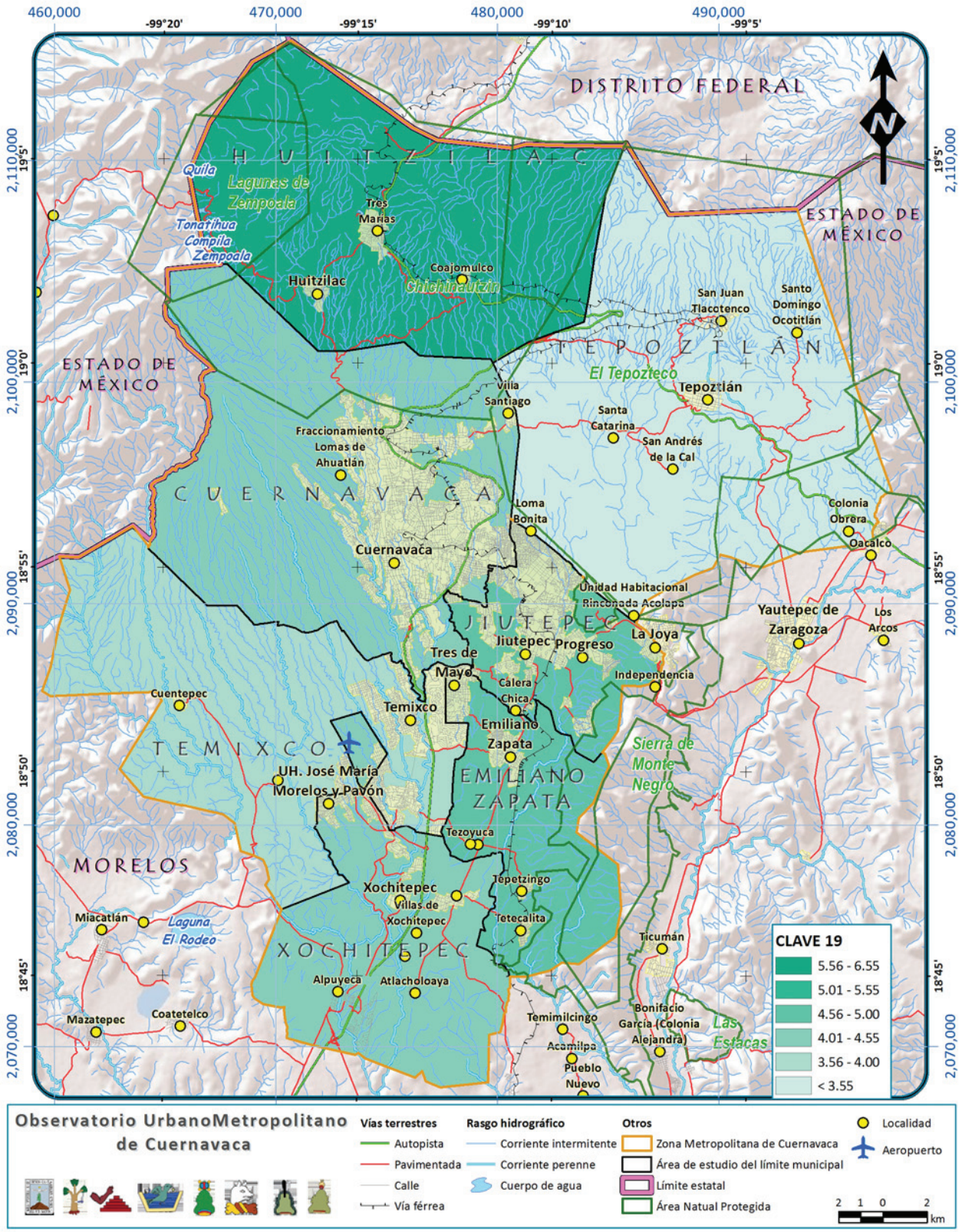
Mapa del Indicador Clave 19: Desempleo